

Menú Diseño de Consulta (Diferentes Opciones)

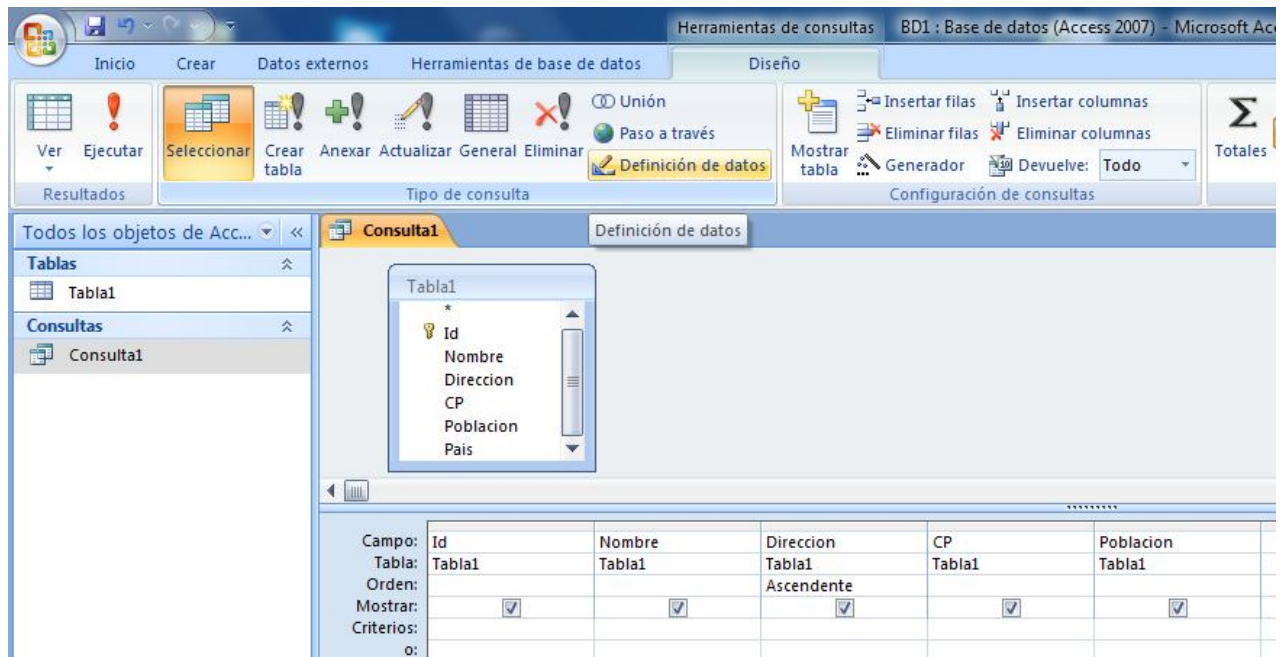

Para acceder al diseño de la consulta pulsaremos con el botón derecho encima de consulta y haremos Clic en Diseño de Consulta, se abrirá el Menú Diseño.

RESULTADOS Y TIPO DE CONSULTA

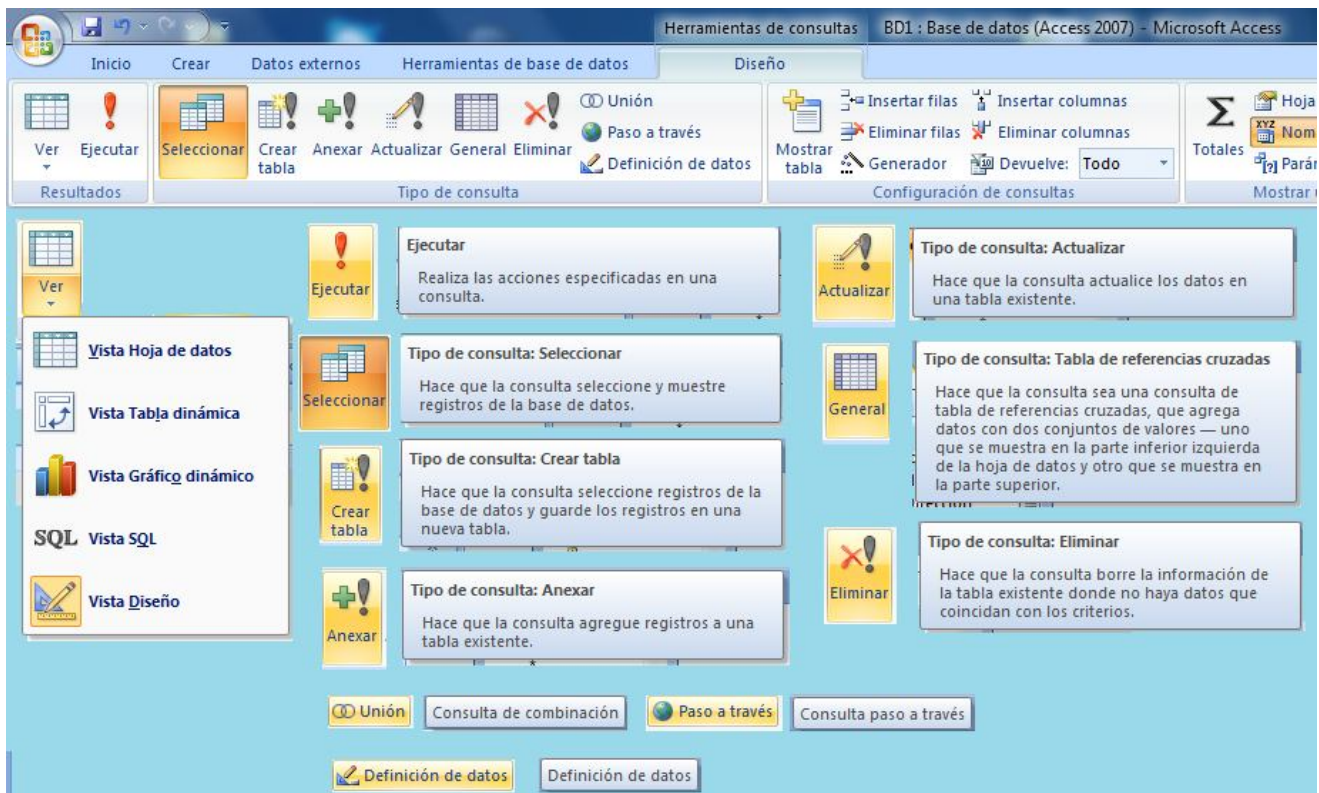

Entre las opciones podremos indicar que tipo de consulta vamos a realizar y la edición de los Campos, Filas, Columnas, etc. Al Final pulsaremos en Ejecutar para ver el resultado.

Consulta Crear Tabla



La Utilizaremos para crear otra tabla con los resultados de nuestra consulta

Consulta Anexar

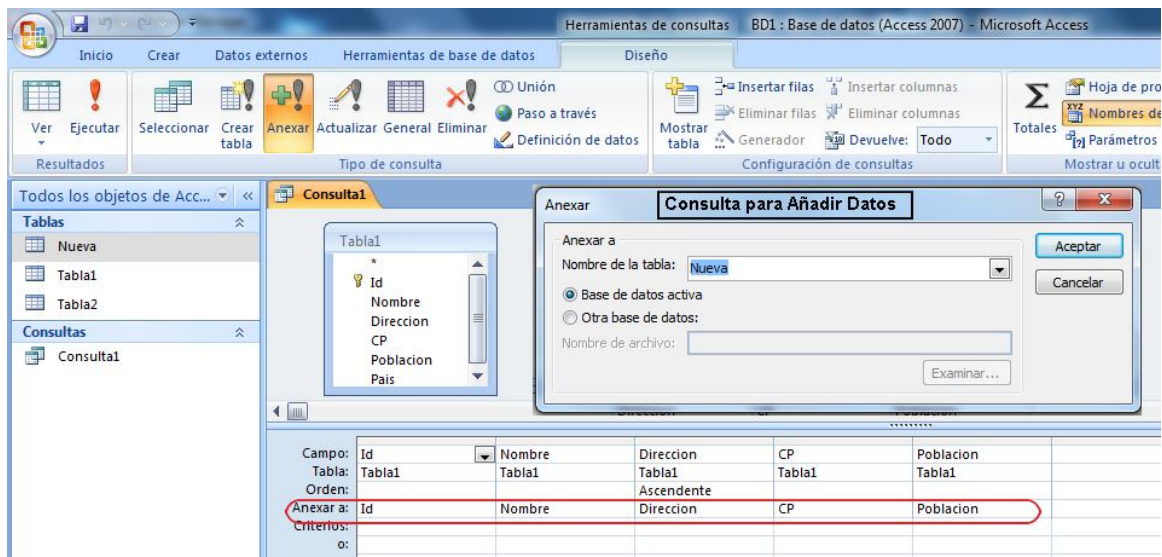

La utilizaremos para añadir datos (Registros) a otra de las Tablas existentes

Consulta de Actualizar

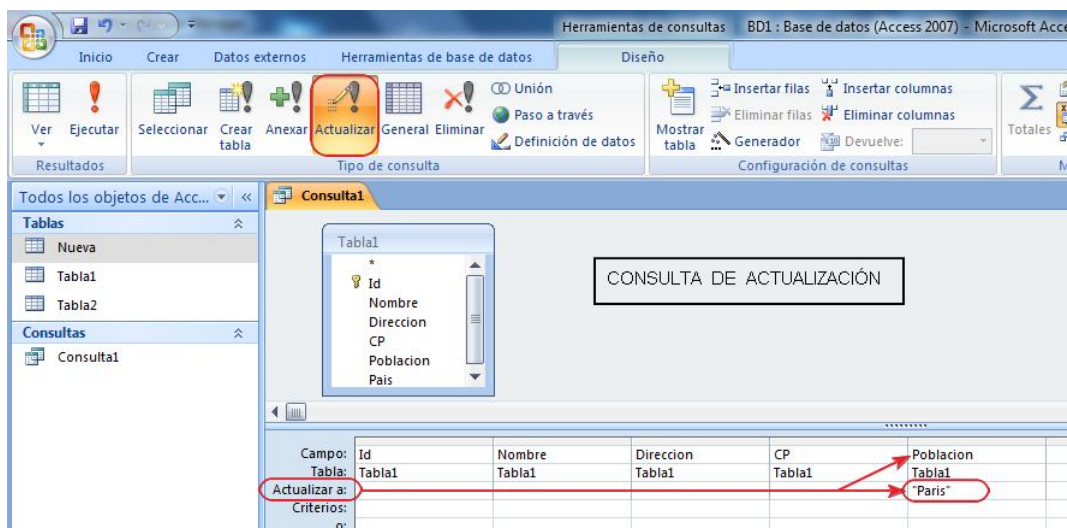

La Utilizaremos para actualizar los datos de Nuestras Tablas

Consulta General

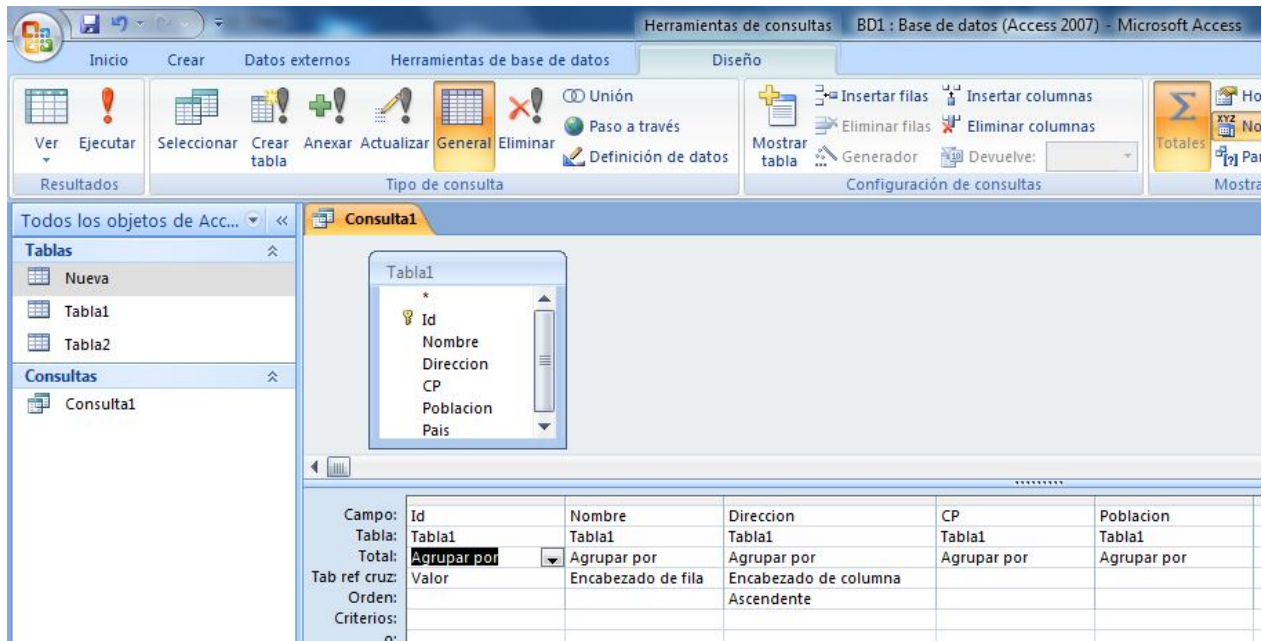

Se Utiliza para extraer determinados resultados de nuestra BD

Consulta Eliminar

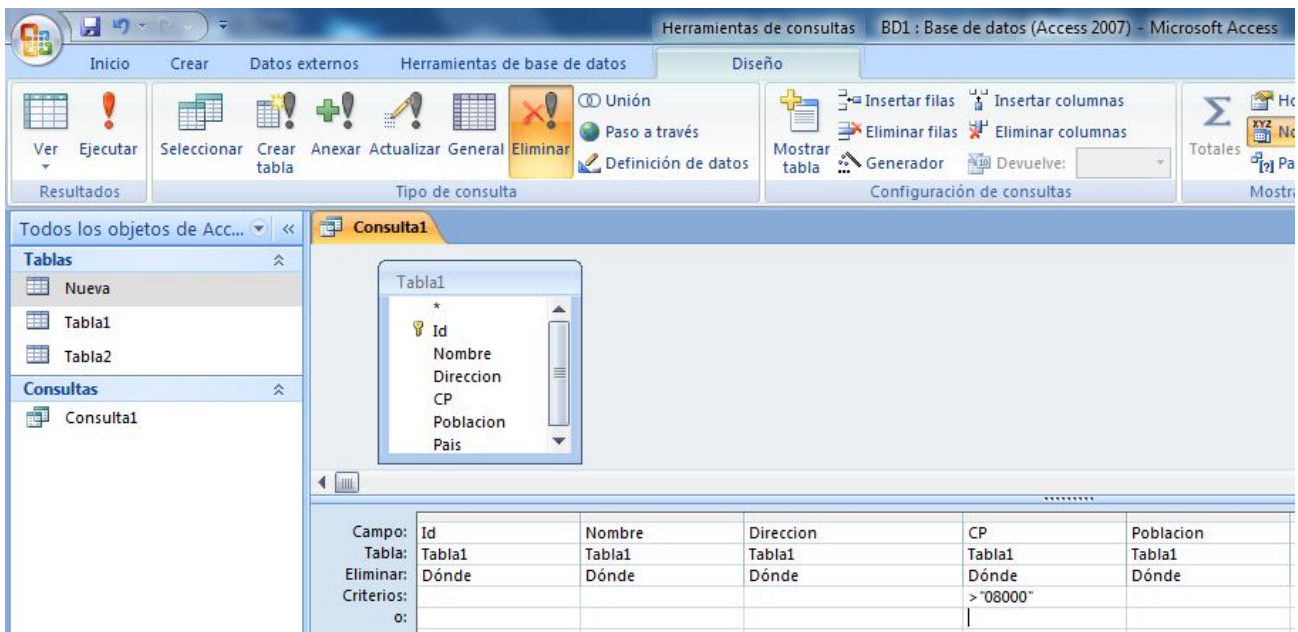

La Utilizaremos para eliminar Datos (Registros) de nuestras tablas.

Por ejemplo: En una BD de un Colegio: Alumnos que han terminado sus estudios.

Marcaríamos la Fecha de Salida y ejecutaríamos la consulta.

Configuración de la Consulta

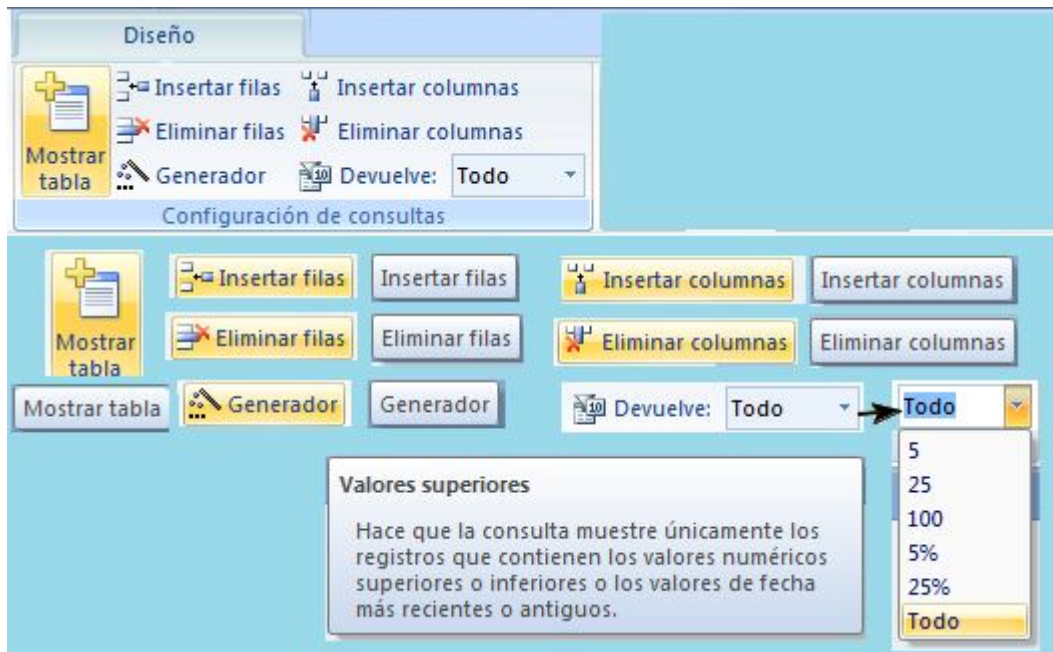

Nos da las opciones necesarias para crear la Consulta

Mostrar Tabla

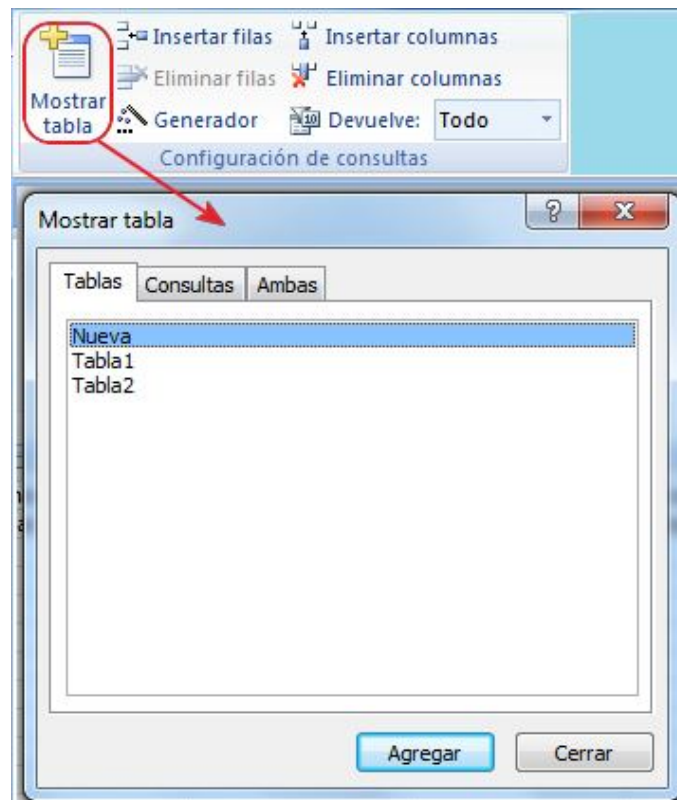

Abrirá una Ventana en la que seleccionaremos la Tabla o Consulta necesarias para crear la nueva consulta que estamos creando

Mostrar u Ocultar

The screenshot shows a query window titled 'Consulta1'. On the left, a table 'Tabla1' is listed with fields: Id, Nombre, Direccion, CP, and Poblacion. A context menu is open over the 'Totales' button, with options: 'Hoja de propiedades', 'Nombres de tabla', 'Parámetros', and 'Mostrar u ocultar'. Below, a query grid is shown with a red circle around the 'Total' row.

Campo:	Id	Nombre	Direccion	CP	Poblacion
Tabla:	Tabla1	Tabla1	Tabla1	Tabla1	Tabla1
Total:	Agrupar por	Agrupar por	Agrupar por	Agrupar por	Agrupar por
Orden:			Ascendente		
Mostrar:	<input checked="" type="checkbox"/>	<input checked="" type="checkbox"/>	<input checked="" type="checkbox"/>	<input checked="" type="checkbox"/>	<input checked="" type="checkbox"/>
Criterios:					
o:					

Opciones de Autosuma en la Consulta

Hoja de Propiedades

The dialog box 'Hoja de propiedades' is open, showing the 'Búsqueda' tab. It includes fields for 'Descripción', 'Formato', 'Título', and 'Etiquetas inteligentes'.

Propiedades de la Consulta

Nombres de Tabla

The screenshot shows the same query window as above. The 'Nombres de tabla' button is highlighted with a red arrow pointing to the 'Tabla' row in the query grid.

Campo:	Id	Nombre	Direccion	CP	Poblacion
Tabla:	Tabla1	Tabla1	Tabla1	Tabla1	Tabla1
Orden:			Ascendente		
Mostrar:	<input checked="" type="checkbox"/>	<input checked="" type="checkbox"/>	<input checked="" type="checkbox"/>	<input checked="" type="checkbox"/>	<input checked="" type="checkbox"/>
Criterios:					

Nos permite ver u Ocultar el Nombre de la Tabla del que depende el Campo.

Parametros

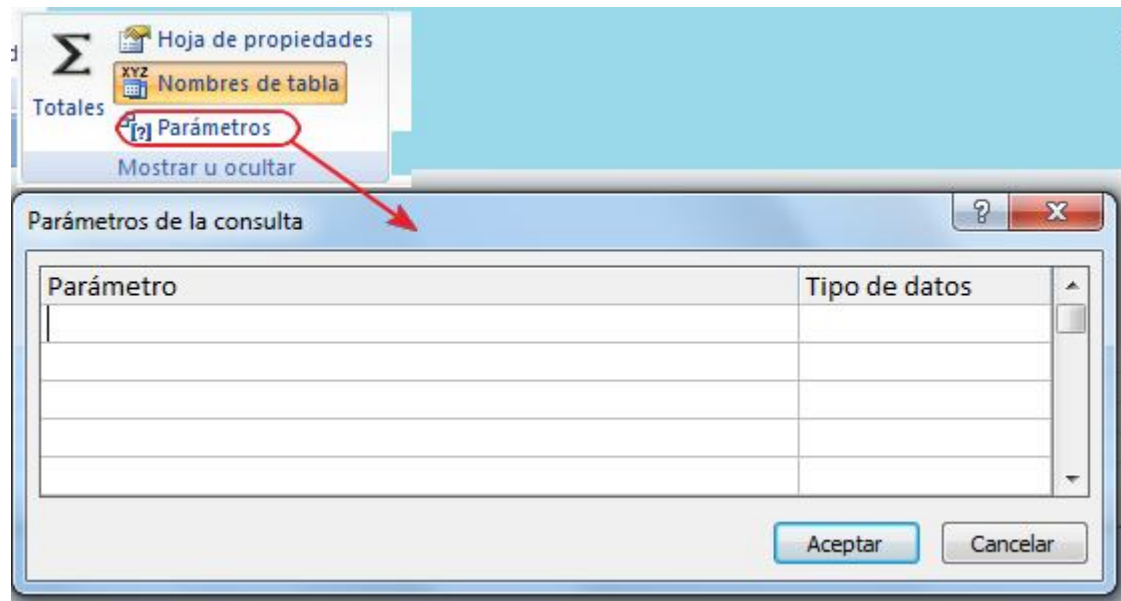

Opciones especiales de la Consulta – Opciones Avanzadas

Algunas de estas opciones son más avanzadas y no las seguiremos en el Manual.

Y con esto terminamos el Menú Diseño de Consulta. Sigue el Manual.

Un Saludo Fjweb.