

Menú Diseño de Tabla (Diferentes Opciones)

Para Acceder al Menú Diseño de Tabla, Botón derecho en una Tabla y seleccionaremos **Vista Diseño**.

Vista de la Tabla en Diseño

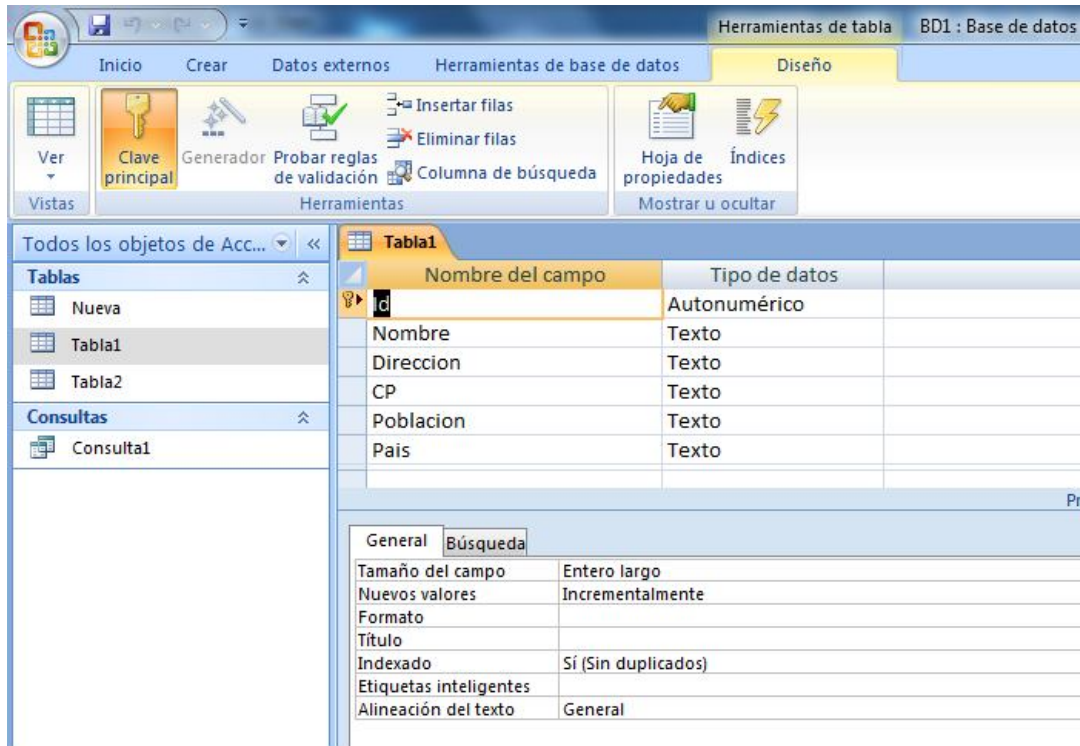

En la Vista Diseño de la Tabla podremos indicar el Nombre, Tipo de Datos y opciones generales de los campos que contiene Nuestra Tabla

Opciones de la Barra de Diseño

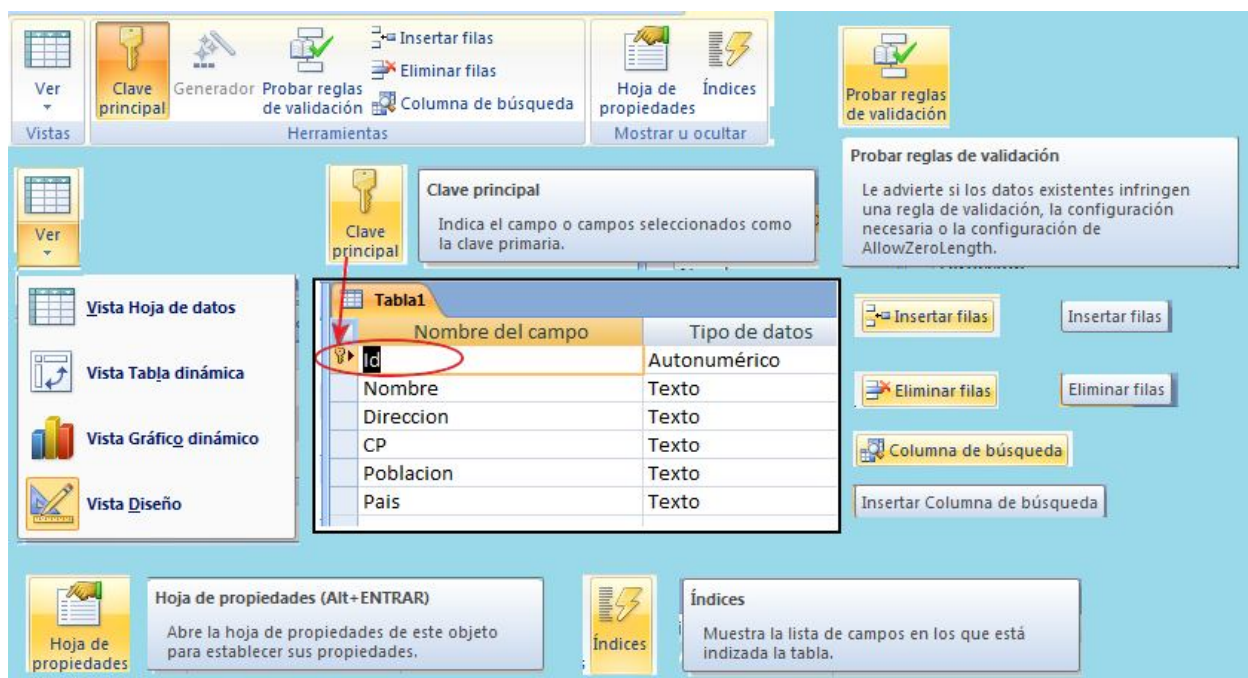

Opciones de Vista, Clave Principal, Insertar y Eliminar Filas, propiedades é Indices

Probar Reglas de Validación

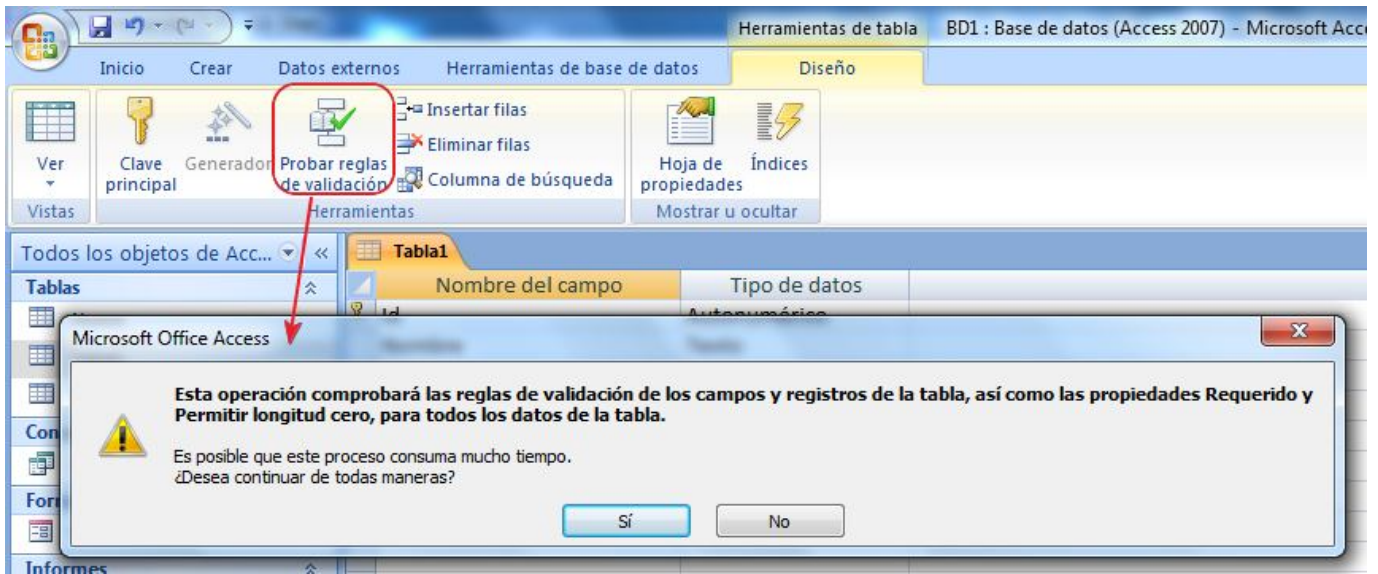

Opción para probar que las Reglas que hemos introducido Funcionen bien.

Resaltaremos la Opción **Columna de Búsquedas**

Al Pulsar sobre ella se abre el Asistente de Búsquedas que los guiará para crear la Columna.

Paso 1º

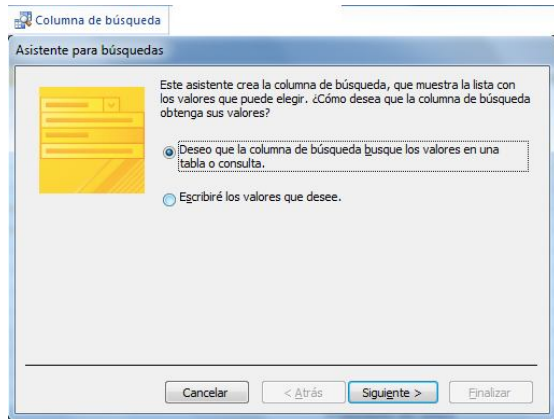

Paso 2º

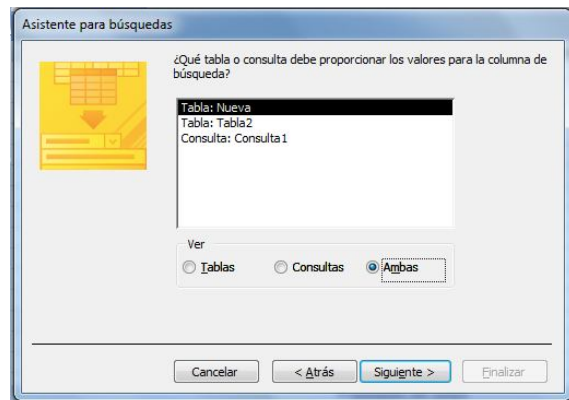

Paso 3º

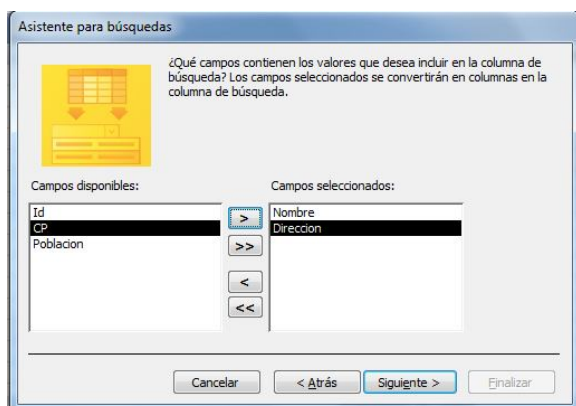

Paso 4º

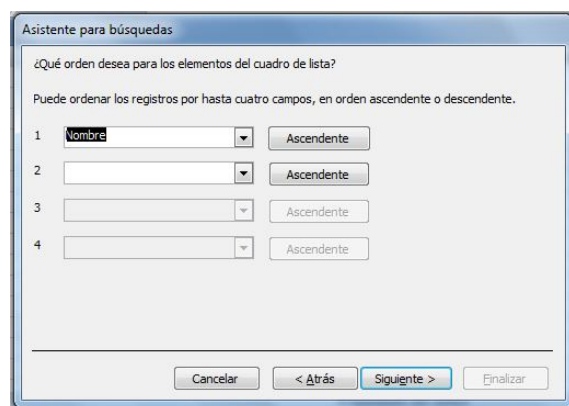

Paso 5º

Asistente para búsquedas

¿Qué ancho desea que tengan las columnas en la columna de búsqueda?

Para ajustar el ancho de una columna, arrastre su borde derecho hasta el ancho que desee o haga doble clic en el borde derecho del encabezado de columna para obtener el mejor ajuste.

Nombre	Direccion
Luis	C\ Luna, 1
Luis	C\ Luna, 1

Cancelar < Atrás Siguiete > Finalizar

Paso 6º

Asistente para búsquedas

Cuando seleccione una fila en la columna de búsqueda, puede guardar el valor de la misma en la base de datos o puede utilizar el valor más adelante para ejecutar una acción. Elija un campo que identifique únicamente a esa fila. ¿Qué columna en la columna de búsqueda contiene el valor que desea guardar o utilizar en la base de datos?

Campos disponibles:

Nombre
Direccion

Cancelar < Atrás Siguiete > Finalizar

Paso 7º

Asistente para búsquedas

¿Qué etiqueta desea para la columna de búsqueda?

BUSQUEDA NOMBRE

¿Desea almacenar varios valores para esta búsqueda?

Permitir varios valores

Esto es todo lo que el asistente necesita para crear la columna de búsqueda.

Cancelar < Atrás Siguiete > Finalizar

Paso 8º

Nombre del campo	Tipo de datos
Id	Autonumérico
Nombre	Texto
Direccion	Texto
CP	Texto
Poblacion	Texto
Pais	Texto
BUSQUEDA NOMBRE	Texto

Asistente para búsquedas

La tabla debe guardarse para que se puedan crear las relaciones. ¿Desea guardarla ahora?

Sí No

Paso 9º (Resultados)

Id	Nombre	Direccion	CP	Poblacion	Pais	BUSQUEDA NOMBRE	Agregar nuevo campo
1	Luis	C\ Luna, 1	00000	Sistema Solar	Universo		
*	(Nuevo)					Luis	C\ Luna, 1
						Luis	C\ Luna, 1

Como podemos ver la columna de búsqueda se ha creado, solo tendremos que pulsar sobre el registro que queramos para seleccionarlo y que nos de sus datos.

Hoja de Propiedades de la Tabla

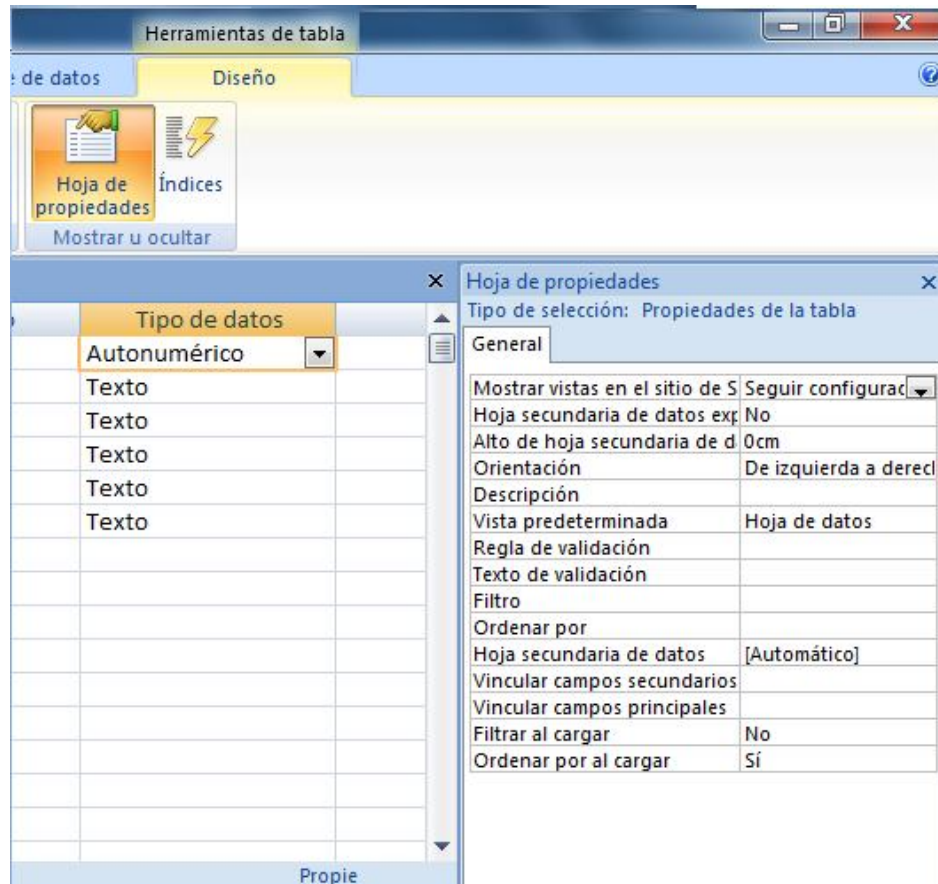

Índices

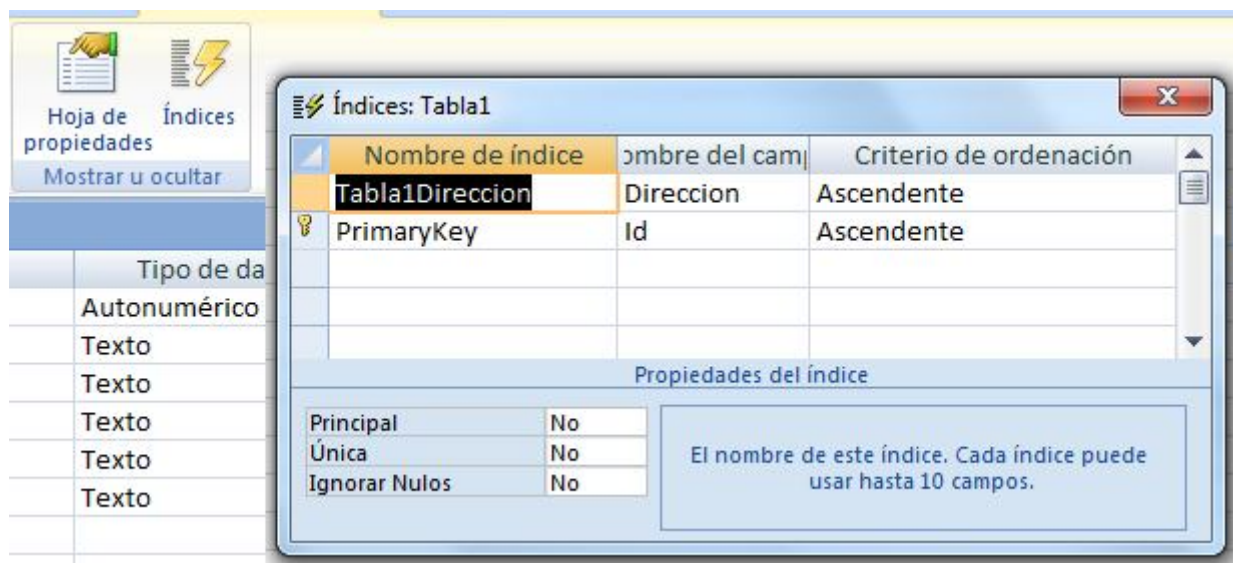

Al Pulsar en Índices se abre la ventana Índices, donde podremos editar los que tenemos creados.

Y con esto terminamos el Menú Diseño de Tabla. Sigue el Manual.

Un Saludo Fjweb.